

World Class Food Young Meister High School

<http://kfm.cnehs.kr>

Global 식품산업 가치를 창출하는 창의적인 인재 양성

전국 최초의 **식품분야** 한국식품마이스터고에서 여러분의 **꿈**을 펼치세요!

○ 2021학년도 신입생 모집

모집단위	학과	학급수	모집정원		
			특별전형	일반전형	계
전국	마이스터공통과	3	6명	54명	60명

- 신입생 모집 시 학과 구분 없이 마이스터공통과 60명 선발
- 2학년 진급 시 식품제조공정과 2학급과 식품품질관리과 1학급으로 학과 배정
- 입학전형 원서접수 기간 : 2020. 10. 19(월) ~ 10. 22(목)
- 최종 합격자 발표 : 2020. 11. 4(수)
- 본교 불합격시 특성화고, 일반고 지원 가능
- 생활기록부 산출 기준일 : 교과 3학년 1학기 성적, 비교과 2020. 9. 29.(화)
- **입학 문의 : 041-836-1052**



한국식품마이스터고



한국식품마이스터고등학교

Korea Food Meister High School

Global 식품산업 가치를 창출하는 창의적인 인재 양성 한국식품마이스터고등학교 소개 자료

1 학교 소개

- 마이스터고등학교는 산업수요 맞춤형교육으로 영 마이스터(Young Meister)를 양성하고 졸업 이후 우수기업 취업, 특기를 살린 군 복무, 직장과 병행 가능한 대학교육을 가능하게 하는 취업 기반 교육으로 우리나라 최고의 기술명장(Meister)을 양성하는 특수목적 고등학교입니다.
- 한국식품마이스터고등학교는 원료 선별부터 제조공정, 품질관리, 유통 능력을 갖춘 '현장전문기술인재' 양성을 목표로 하는 국내 최초 식품분야 산업수요 맞춤형 고등학교입니다.

2 학교 연혁

1953. 04
홍산농업고 개교

2015. 03
한국식품마이스터고 개교



3 학생 현황

(2020. 03. 01. 기준)

구분	1학년			2학년			3학년			계
	마이스터 공통-1	마이스터 공통-2	마이스터 공통-3	식품제조 공정과-1	식품제조 공정과-2	식품품질 관리과-3	식품제조 공정과-1	식품제조 공정과-2	식품품질 관리과-3	
남	8	8	8	12	11	5	12	13	7	84
여	13	12	12	9	9	15	6	5	10	91
재적	21	20	20	21	20	20	18	18	17	175
계	61			61			53			

4 교직원 현황

구분	교원						일반직										원 어 민	산학 겸임 교사	총계
	교장	교감	보직 교사	교사	소계	행정 실장	주무관	소계	전문 상담사	취업 지원관	행정 실무원	조리사	조리 종사원	희망 일자리	교무 행정실	소계			
인원	1	1	10	16	28	1	4	5	1	1	1	1	3	1	1	7	2	4	46



학교 비전 및 인재상

World Class Food Young Meister

경력 관리

MOU 체결 산업체

군복무

- 4년 입영 연기
- 산업기능요원
- 대체복무

계속교육
(선취업후학습)

- 재직자 특별전형
- 계약학과
- 일학습 병행제

식품관련산업체

취업

정부기관, 협회, 연구소

인턴십

건강문화인!
감성을 키우고
여유를 즐긴다.

전문기술인!
명장을 꿈꾼다.

바른성품인!
소통하고 협력한다.

창의계발인!
개발과 혁신을
주도한다.

글로벌리더!
세계화를 선도한다.

지식·정보인!
지식·정보를
창출한다.

인재상
Global Leader!

「Global 식품산업 가치를 창출하는 창의적인 인재 양성」



학과 소개



식품제조공정과 : 40명, 2학급

학과목표

· 농 · 축 · 수산물 원료로 한 가공식품 및 건강기능식품의 제조 · 공정관리 직무를 수행할 수 있는 기술인 양성

교육과정

학년	교과	과목명
1학년	보통교과	국어, 수학, 영어, 통합사회, 통합과학, 체육, 음악, 보건, 중국어 I
	전문교과	농업이해, 식품위생, 식품과학, 식품미생물
2학년	보통교과	국어, 수학, 영어회화, 한국사, 운동과건강, 중국어 II
	전문교과	식품미생물, 냉동공조일반, 자동화설비, 농산식품가공, 수산식품가공
3학년	보통교과	운동과건강, 보건
	전문교과	성공적인직업생활, 창업일반, 냉동공조일반, 지게차운전, 농산식품가공, 내선공사, 식품품질관리, 수산식품가공, 축산식품가공

졸업 후 진로

식품가공 및 제조	식품제조 · 공정관리
농 · 축 · 수산 식품제조	건강기능식품 제조 및 공정관리
화장품 제조 및 공정관리	식 · 의약품 분석 및 품질관리
식품 유통관리	식 · 의약품 관련 공기업
농식품 관련 공무원	

성장경로



식품품질관리과 : 20명, 1학급

학과목표

· 농 · 축 · 수산물 원료로 한 가공식품 및 건강기능식품의 품질 관리, 품질 개선, 품질 혁신의 직무를 수행할 수 있는 기술인 양성

교육과정

학년	교과	과목명
1학년	보통교과	국어, 수학, 영어, 통합사회, 통합과학, 체육, 음악, 보건, 중국어 I
	전문교과	농업이해, 식품위생, 식품과학, 식품미생물
2학년	보통교과	국어, 수학, 영어회화, 한국사, 운동과건강, 중국어 II
	전문교과	식품미생물, 냉동공조일반, 지게차운전, 식품가공기술, 식품화학, 화학분석
3학년	보통교과	운동과건강, 보건
	전문교과	성공적인직업생활, 창업일반, 냉동공조일반, 지게차운전, 식품분석, 식품위해인자제어실습, 식품품질관리, 화학분석

졸업 후 진로

식품검사 및 분석	식품공정 및 유통관리
식 · 의약품 분석 및 품질관리	건강기능식품 제조 및 품질관리
화장품 제조 및 품질관리	식 · 의약품 연구직
농 · 축 · 수산 식품제조	식 · 의약품 관련 공기업
농식품 관련 공무원	

성장경로

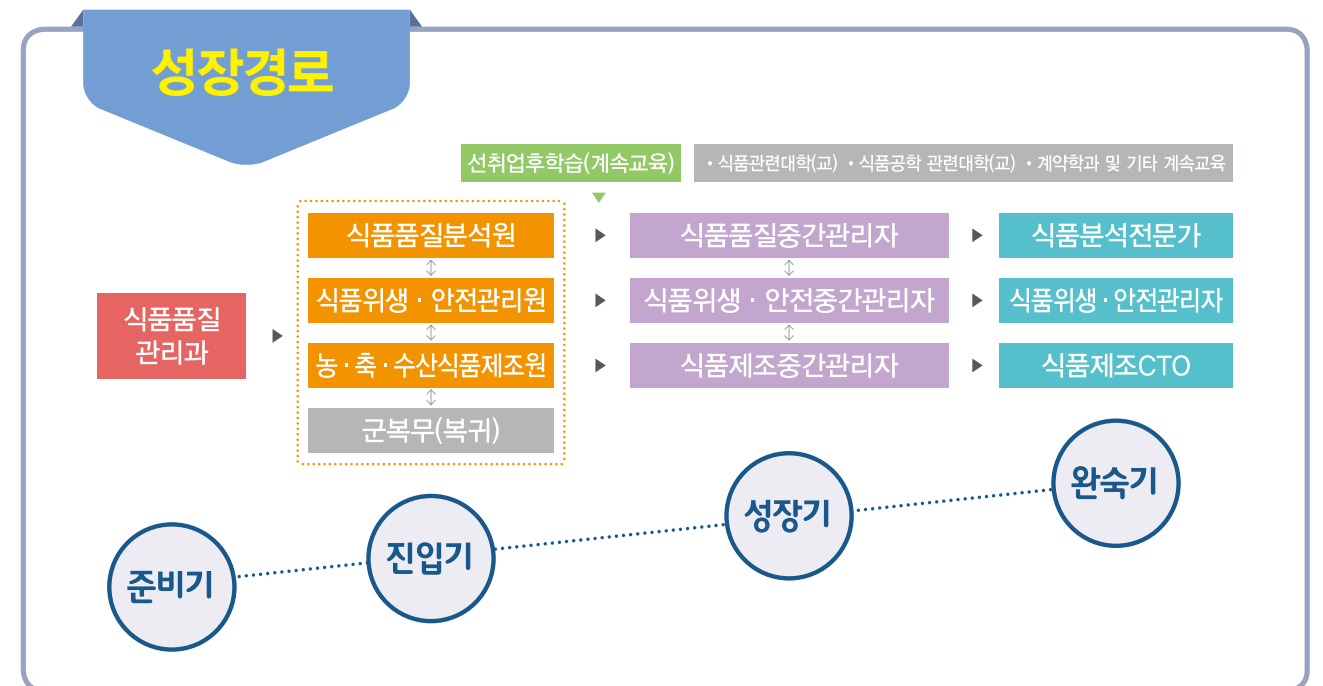

신입생은 학과 구분 없이 총 정원으로 선발하며, 2학년 진급 시 학과를 배정합니다.

5 실습실 및 실험·실습 기자재 현황

실습실	실험 실습 기자재	실습실	실험 실습 기자재
식품위생실	무균대 외 38종	분쇄건조실	초미분저온분쇄기 외 7종
식품가공기술실 I	밀봉기 외 26종	농산식품제조공정실	커피로스터기 외 23종
식품가공기술실 II	진공포장기 외 32종	축산식품제조공정실	훈연기 외 25종
식품품질관리실 I (식품 성분 분석)	HPLC 외 75종	수산식품제조공정실	수산물건조기 외 15종
식품품질관리실 II (미생물 배양 및 검사)	미생물배양기 외 46종	식품물류실	최첨단 컴퓨터 외 30종
전기설비실습실	전기기능사훈련장비 외 26종	프로젝트실	컴퓨터 외 37종
냉동공조설비실습실	배관용접기 외 20종	과학실	멀티미디어영상현미경 외 21종

6 2019학년도 졸업생 자격증 취득현황

(2020. 02. 29. 기준)

구 분	식품제조 공정-1	식품제조 공정-2	식품품질 관리-3	계	취득 자격증(인원)
학생수	17	17	19	53	식품가공기능사(50), 식품위생관리사(51), 전기기능사(29), 화학분석기능사(20), 유기농업기능사(5), 환경기능사(22), 지게차운전기능사(3), 컴퓨터활용능력2급(8), 유통관리사3급(4), ITQ한글A(11), ITQ엑셀A(10), ITQ파워포인트A(9), ITQ인터넷A(1), ITQQA마스터(1), ITQ엑셀B(1), ITQ파워포인트B(3), 한국사 3급(1), 한국사 2급(1), JPLT 3급(1), 바리스타 2급(1), 문서실무사1급(9)
취득수	67	79	107	253	
취득률	394%	465%	563%	477%	

7 졸업생 취업 현황

(2017학년도 ~ 2019학년도 3개년 기준)

학과	인원	제외인정자	취업대상자	취업자	취업률	비고
식품제조공정과	109명	2명	107명	98명	92%	
식품품질관리과	56명	1명	55명	51명	93%	
구분	취업자수			구분	취업자수	
농산	86명			화장품	4명	
축산	6명			공기관	7명	
수산	3명			시험인증기관	2명	
제약	24명			기타	17명	
합 계				149명		

8 MOU 체결 현황

(2020. 03. 01. 기준)

구분	업체수	구분	업체수
농산	오뚜기 외 34개	화장품	GDK화장품 외 1개
축산	롯데푸드 외 10개	공기관	한국인삼공사 외 1개
수산	동원F&B외 1개	시험인증기관	한국식품안전관리인증원
제약	콜마파마 외 9개	기타	동원팜스 외 7개
합 계		71개	

9 취업 업체 현황

(2020. 03. 01. 기준)

순	협약 산업체	순	협약 산업체	순	협약 산업체
1	(주)풍미식품	25	(주)한성식품	49	(주)미래원
2	(주)동원팜스	26	(주)바이젠하우스	50	(주)삼아 인터내셔널
3	(주)제일사료	27	(주)오리온 청주공장	51	(주)뉴트리 바이오텍
4	(주)오뚜기 삼화식품	28	(주)오리온 익산공장	52	(주)선인
5	(주)맛가마식품	29	(주)동서 바이오팜	53	(주)GDK 화장품
6	(주)상경식품	30	(주)푸르온	54	(주)우신FM
7	(주)한국인삼공사	31	(주)에프에이뱅크	55	(주)원일식품
8	(주)삼립식품	32	(주)두솔	56	(주)피드업
9	(주)남양유업	33	(주)한나노텍	57	(주)오뚜기 대풍공장
10	(주)롯데푸드	34	(주)우리에프엔비	58	(주)마이세프
11	(주)더맥키스컴퍼니	35	(주)에쓰푸드	59	(주)한미헬스케어
12	(주)빙그레	36	(주)오뚜기라면	60	(주)칸젠
13	(주)대상	37	(주)그릭슈바인	61	(주)칠갑농산
14	(주)샘표식품	38	(주)우리멜리카후레시	62	농업회사법인 (주)포프리
15	(주)하림	39	(주)와이앤비푸드	63	(주)콜마파마
16	(주)에스앤비푸드	40	(주)대신제과	64	한국식품안전관리인증원
17	(주)청정오가닉	41	(주)덕성에프엔비	65	(유)에치비
18	(주)신송식품	42	(주)NRG&C	66	(주)사조산업
19	(주)예산농산	43	(주)진영기업	67	(주)상신종합식품
20	(주)남양에프엔비	44	(주)화성화학	68	서부여농업협동조합
21	(주)늘푸른식품	45	(주)논산딸기랜드	69	(주)거인식품
22	(주)진바이오텍	46	(주)동원F&B	70	(주)경진제약사
23	(주)제이에스홀딩스	47	(주)형원P&C	71	(주)케이엠제약
24	(주)중앙타프라	48	(주)유영제약	합계	71개



글로벌 인재 육성 프로그램 운영



꿈과 열정을 가진 행복한 학교 생활을 위한 '비전캠프'와 '신입생적응프로그램'



비전캠프



신입생적응프로그램



과제수행능력 향상을 위한 프로젝트 프로그램

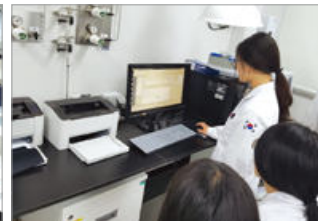

문제를 찾고 해결 능력을 키워주는 프로젝트 수업 및 발표



국제교류 프로그램



네덜란드 국제교류를 통한 글로벌 인재 양성



해외 산업체 탐방과 문화 체험으로 글로벌 마인드 함양



천지인 인증제 우수학생 국외견학 프로그램



영 마이스터 양성을 위한 방과후 프로그램

자격증 반 교육	직업기초능력 향상 교육	특기적성 교육
식품가공기능사, 환경기능사 지게차기능사, 식육처리기능사 HACCP팀장 인증, 식품위생관리사 공조냉동기계기능사, 전기기능사 화학분석기능사	직업기초능력(언어, 수리, 외국어), 한국사 ITQ(엑셀), ITQ(PPT) 토익(TOEIC), 토익(TOEIC Bridge) 중국어	유도, 사물놀이, 합주(악기), 취업한자 토요프로그램(제과, 요리, 바리스타) 시사상식



화학분석기능사



전기기능사



식품가공기능사



환경기능사



중국어



토익



합주



유도



취업역량강화를 위한 프로그램



현장직무체험



산업체 견학



교내 기업설명회 및 취업박람회



노동인권교육 프로그램 운영



식품전문 교육기관연계 심화교육



전공동아리 운영(목공반, 제빵, 천연화장품&비누만들기 외 다수)



창의융합 인재 양성 프로그램



전 교과 도서관 활용수업



글마실방(북카페) 운영



학교신문, 문집 만들기 활동



학생 복지 지원



전교생 기숙사 시설 제공



- 전교생 180명 수용
- 남녀 전담사감 배치
- 기숙사 본관 내 정보실, 열람실 운영
- 기숙사 부속실 창의인성동 운영(동아리실/자율학습실)



전폭적인 교육경비 지원



- 수업료, 입학금, 학교운영비 전액 지원
- 다양한 장학금 혜택
 - 신입생 1등 300만원, 2등 200만원, 3~7등 100만원 등(연간 6,200만원 지급)
 - 2019학년도 장학금 수혜 현황

장학금 종류	금 액(원)	인원	장학금 종류	금 액(원)	인원
부여굿드래 장학금	3,000,000	5	부여신헌 장학금	500,000	1
ATC 장학금	500,000	1	삼성꿈장학재단 장학금	21,600,000	9
KICOX장학금	1,000,000	1	신송 장학금	10,000,000	10
TJB문화재단 장학금	500,000	1	인재개발원 장학금	4,000,000	4
농림축산식품 장학금	2,000,000	4	재경부여군민회 장학금	500,000	1
로타리클럽 장학금	800,000	1	재단법인 숙정재단 장학금	600,000	1
명학 장학금	500,000	1	저소득 장학금	1,000,000	2
바르게살기 장학금	300,000	1	산학협력교사(조갑연) 장학금	1,000,000	4
보령염유염사업 장학금	2,673,000	5	충남영석장학회 장학금	3,900,000	5
부여라이온스 장학금	800,000	1	신입생우수장학금	10,000,000	7
총 액				65,173,000원	

- 전교생 기숙사 운영비 지원
- 방과후학교 수업료 및 부교재 등 지원
- 실험실습 및 동아리 활동비 지원
- 하계 · 동계 방학 외국어캠프 활동 지원
- 다양한 현장체험학습 지원



교육과정 내실화를 위한 예산 확보

- 교육부 마이스터고 지원 : 900,000,000원
- 농림수산식품교육문화 정보원 지원 : 80,000,000원
- 예술교과교실 공간혁신사업(음악실) : 40,000,000원
- 행복공간조성사업 : 40,000,000원
- 고교학점제 선도학교 운영 : 25,000,000원
- 직업기초능력 향상 스마트 교실 구축 지원 : 16,500,000원
- 청소년 비즈쿨 운영 : 10,000,000원



행복한 학교생활을 위한 지원



풍부한 영양과 맛있는 식단으로 하루 3식 제공



꿈과 끼를 살리는 학생중심 즐거운 비홍 Festival



학생자치회 주관으로 펼쳐지는 비홍체육대회



통일안보교육활동



벚꽃길 사진 콘테스트



지역보부상 축제 참가





꿈 이야기

졸업생의 '꿈' 이야기



이 연 지 | CJ 씨푸드, 품질

CJ 씨푸드 성남공장 기술팀에서 분석을 담당하고 있습니다. 제품의 출고검사를 비롯한 미생물실험, 용수검사, 보존성 실험, OEM입고검사, 타르/보존료, 산가/과산화물가, 이물분석 등의 이화학실험과 여러 HACCP검증 실험들을 하고 있습니다. 학교에서 배운 교육과정은 물론 연계해 진행한 외부 교육, 다양한 대회에서 습득한 지식들로 실무에 임하고 있습니다. 돌이켜 보면 정말 업무에 도움이 될까? 했던 교육들이 모두 실무에서 유용하게 쓰여서 학교에서 진행해주었던 모든 교육에 감사함을 느낍니다. 저는 계속 회사를 다니면서 마이스터고 졸업자에게 유리한 재직자전형으로 주말대학에 진학하여 경력과 스펙을 동시에 쌓으며 식품업계에서 명장이 되고 싶습니다.



심 정 연 | 오투기라면, OP

공정관리에서 제조공정에 있는 모든 과정들을 확인하고 품질사고가 일어나지 않도록 하는 업무를 하고 있습니다. 아직 실수도 많고 모르는 것도 많아서 꾸중을 들을 때도 있고, 정신도 없지만 학교에서 배운 것들을 적용해 가며 하나하나 배우는 과정이 즐겁고 재밌게 느껴져서 책임감을 갖고 행복한 마음으로 일을 하고 있습니다. 한국식품마이스터고등학교에서 첫 사회생활을 할 수 있게 탄탄히 기본을 다져 주셔서 감사하고, 앞으로 꿈 많은 후배들이 식품이라는 새로운 분야에서 공부하는 재미를 느끼며 큰 꿈을 이루어 가도록 응원하겠습니다.



선 태 수 | 중앙타프라, 설비

중앙타프라 공무팀에서 근무 중인 선태수입니다. 저는 주로 기계 설비 유지 및 보수를 담당하고 있습니다. 회사에 근무하면서 학교에서 배운 설비들을 직접 보고 고치기도 하며 운전도 하는 것이 즐겁습니다. 또한 학교에 있는 설비들로 배운 실무가 회사의 업무에 큰 도움이 되어서 한국식품마이스터고를 선택하길 정말 잘했다는 생각이 듭니다. 여러분도 제 후배가 되어 많은 것을 체험하고 느끼며 꿈을 펼쳐나갈 수 있으면 좋겠습니다.



박 혜 진 | 콜마파마, 품질

품질관리 원료파트에서 원료 이화학실험과 기기분석 업무를 하고 있습니다. 학교에서 배울 때는 지루하고 하기 싫었지만 막상 업무에 적용할 수 있는 부분이 많아 도움이 많이 되었습니다. 한국식품마이스터고는 식품 전공이지만 제약, 화장품 부문 등 선택의 폭이 넓으니 후배들이 열심히 노력하기만 한다면 좋은 곳에 취업하는 일이 어렵지 않을 거라 생각합니다.

재학생의 '꿈' 이야기



이 미 향 | 3학년 (천안서여중)

선취업 후진학에 관심이 컸던 저는 마이스터고에 입학하였습니다. 입학 후 FFK 전진대회 참여, 유럽국외연수 등 마이스터고에서만 가능한 폭넓은 체험의 기회를 활용하며 전문적인 지식도 키우고 저의 미래에 대한 계획도 진지하게 구상하게 되었습니다. 선취업 후진학의 꿈은 마이스터고를 졸업하면 그렇게 어렵지 않게 이룰 수 있으리라 생각합니다.



신 의 정 | 2학년 (온양신정중)

한국식품마이스터고 입학 후 인문계 학생들과 확실히 다른 전문적인 교육과정과 다양한 실험실습 교육, 선생님들의 열정과 애정 어린 가르침으로 점점 성장하는 자신을 보는 일은 매우 즐거운 일입니다. 식품 관련 교육에 열을 올릴 때는 앞으로 식품업계를 책임질 'Young Meister'가 된 것 같은 자부심도 느낍니다. 마이스터고에서만 경험할 수 있는 프로그램과 대학 연구실 못지 않은 시설장비들이 잘 갖추어져 있고, 선생님들의 전문적인 지도가 있기에 저는 제 꿈을 실현해 나갈 자신이 있습니다. 이 학교에 오길 잘했다고 생각합니다.

졸업생 취업 현장

한국식품마이스터고 졸업생은 식품 관련 업체 뿐 아니라 제약 및 화장품 산업 분야까지 진로 취업분야가 확대되어 진출하고 있습니다. 취업 현장에서는 공정관리, 제품의 품질관리, 연구개발(R&D), 분석관련 직무를 담당하고 있습니다. 한국식품마이스터고는 우리나라 식품산업 가치를 창출하는 창의적인 인재를 양성하는 공교육 기관으로 끊임없이 노력할 것입니다.



10 2019학년도 주요 교육 실적

학교 표창

날짜	내용
2019. 04.	취업역량강화 특색사업 우수학교 표창 (충청남도교육감)
2019. 11.	전국 FFK 전진대회 우수학교 표창 (충청남도교육감)
2019. 12.	2019학년도 학교폭력예방 프로그램분야 우수학교 표창 (충청남도교육감)
2019. 12.	2019학년도 누리봄교실 학교 표창 (충청남도교육감)
2019. 12.	2019학년도 학교급식 모범 우수학교 표창 (충청남도교육감)

주요 교육활동

날짜	내용	대상
2019. 3월, 6월	선배교류 프로그램 운영	1학년, 2학년
2019. 04.	홍산대접문화제 및 보부상 공문제 참가	희망학생
2019. 05.	샘표 우리발효연구중심연구소, 롯데푸드(주) 천안공장 견학	1학년
2019. 05.	정식품, 롯데주류 충주공장 견학	1학년
2019. 05.	매일유업 상하공장, 국가식품클러스터 견학	2학년
2019. 05.	충남 FFK 전진대회 참가	금6, 은5, 동6, 장려 2
2019. 5월, 7월	식품산업전기안전 특강 운영	3학년
2019. 06.	교내 취업박람회 실시 (총 10개 기업)	3학년 전원
2019. 06.	축산물 HACCP 인증교육 운영	3학년
2019. 06. ~ 12.	취업역량강화를 위한 취업 특강 총 5회 실시	3학년 전원
2019. 07. ~ 08.	현장직무체험 운영 (주)선인, (주)신송식품, (주)피드업	3학년 중 희망학생
2019. 08.	(주)농심 안성공장, 풍미식품 견학 및 체험학습	1학년
2019. 08. ~ 10.	농림축산식품 일자리 박람회, 충북 일자리 박람회 등 참가	3학년 전원
2019. 09.	3학년 누리봄 수련회	3학년
2019. 09.	전국 FFK 전진대회 참가	금6, 은3, 동3
2019. 10.	충남청소년자원봉사대회	충남청소년진흥원장상
2019. 10.	온생명평생교육원 식초, 효소 실습 교육	2학년
2019. 10.	식품위생관리사 시험 응시, 전원 합격(52명)	3학년 중 희망학생
2019. 10. 21. ~ 11. 15.	건양대학교 위탁교육 지역산업 맞춤형 인재양성 교육 실시	3학년 전원
2019. 11.	1학년 국외견학학습 (싱가폴)	1학년
2019. 11.	농식품 취업역량 강화 및 창의성 함양 교육 (aT 농수산물유통교육원)	1학년

열정과 비전이 있는 한국식품마이스터고등학교는

Korean Food Meister High School
with passion and vision



전국단위 우수 신입생을 선발합니다.

- 학생의 소질과 적성을 고려해 성장 가능성이 높은 학생을 전국에서 선발합니다.

국가의 전폭적인 지원을 받습니다.

- 수업료, 입학금, 학교운영지원비가 면제됩니다.
- 공동체 의식과 바른 인성 함양을 위해 전원 기숙사 생활을 하고 있습니다.
- 저소득층학생과 우수학생에게 별도의 장학금을 지원합니다.
- 해외 식품산업체 연수, 국가·지자체의 각종 세계화 사업과 연계하여 학생들의 해외진출을 지원합니다.

영 마이스터 천지인시스템을 운영합니다.

- 학생 개인의 직업기초능력 / 전공능력 / 외국어능력 / 정보화능력 / 창의인성영역에 대하여 우리학교 자체 인증시스템을 운영합니다.

마이스터고 학생의 성장경로(Career Path)를 구축하여 지원합니다.

- 입학에서 졸업까지 성취수준을 평가하는 인증시스템을 통해 우수한 기업에 취업할 수 있는 기회를 제공합니다.
- 마이스터고와 기업체와의 유기적인 협력을 통해 채용 협약이 체결됩니다.
- 취업이 확정된 졸업생은 최대 4년간 입영을 연기할 수 있고, 군 복무시 특기분야에 근무가 가능합니다.
- 직장에서 3년 이상 근무 시 산업체 재직자 특별전형, 계약학과, 사내대학 등을 통해 취업 후 학위 취득이 가능합니다.



입학관련 TIP

- 선발 방법 - 1차 전형(내신성적) 50%, 2차 전형(심층면접, 가산점, 교과성적) 50%
- 중학교 내신성적을 보완할 수 있습니다. 식품분야에 대한 관심, 취업 목표, 본교 진학 의지 등에 대한 면접을 준비하세요.
- 한국식품마이스터고에 직접 방문해 보세요. 실습실, 기숙사 등 학교 시설 참관과 입학뿐 아니라 진로, 취업 관련 개별상담을 받을 수 있습니다.

〈자세한 내용은 학교홈페이지 입학자료실 참고〉

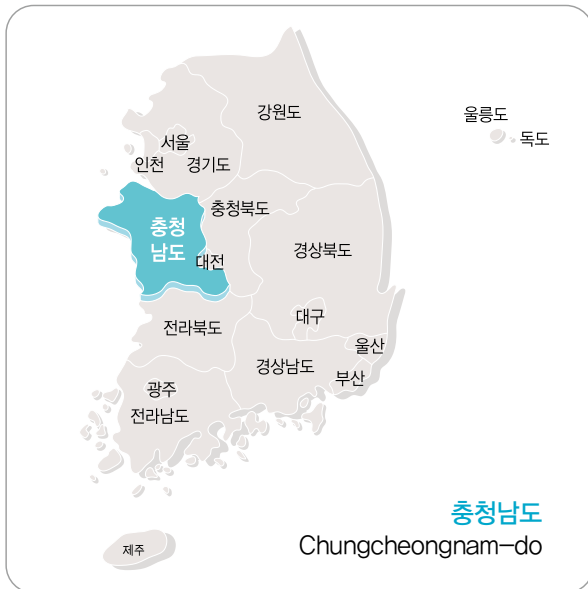

찾아오시는 길



※ 부여시외버스터미널에서 서천방향 17.2Km(버스로 25분 소요)

※ 서천공주고속도로 서부여 IC에서 서천방향 5.3Km(승용차로 8분 소요)



한국식품마이스터고등학교
Korea Food Meister High School

33200 충남 부여군 홍산면 홍산로 112-23
교장실 : 041-836-1051 교무실 : 041-836-1052~3
행정실 : 041-836-1055 F A X : 041-836-1054
홈페이지 : <http://kfm.cnehs.kr>